Roulements à rouleaux cylindriques pour éssieux

Les atouts majeurs des roulements à rouleaux cylindriques NSK résident dans leur performance haute vitesse, leur facilité de maintenance et leur capacité d'absorption ou de restriction des déplacements axiaux. Ces roulements possèdent un diamètre extérieur plus faible et un poids plus léger que les roulements à rouleaux coniques ou sphériques de même capacité de charge. Ils permettent le libre réglage de leur jeu axial.

Caractéristiques du produit

- Capacité d'absorption ou de restriction des déplacements axiaux
- Nombreuses expériences de trains à haute vitesse et de trains de banlieue au Japon

Avantages du produit

- Performance haute vitesse grâce à un faible coefficient de frottement
- Démontage aisé pour des opérations d'inspection et de maintenance facilitées
- Grande liberté de réglage du jeu axial
- Finition de surface améliorée des pistes de roulement
- Nombreuses variantes dimensionnelles

Condition d'utilisation

- Environnement compact

Industries
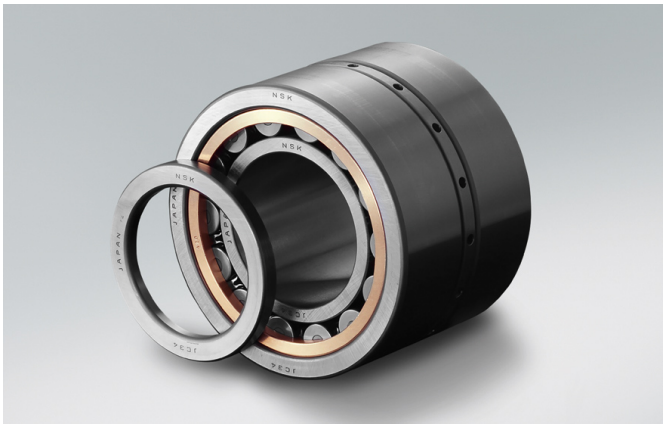
- Chemins de fer