Roulements de poulie

Les galets NSK comportent deux rangées de billes à contact oblique : similaire à une paire en dos à dos (ou en « O ») de roulements à contact oblique. L'étanchéité empêche l'entrée des polluants et assure une durée de vie optimale.

Caractéristiques du produit

- Flasques acier ZR ou joints frottants nitrile RSRRegraissable par la bague intérieureDiamètre extérieur plat ou bombé

Avantages du produit

- Les joints RSR apportent une bonne protection contre la contamination, réduisent l'usure, les vibrations et les fuites de graisse.Charges radiales et axiales supportées dans les deux sensBonne rigidité angulaire<P>Autres variantes disponibles sur demande :Dimensions spéciales des bagues intérieure et extérieure Motifs et rainuresProfils bombés, gothiques...Joints spéciaux</P>

Condition d'utilisation

- Contamination
- Lubrification

Industries

- Industrie agroalimentaire
- Agriculture
- Automobile

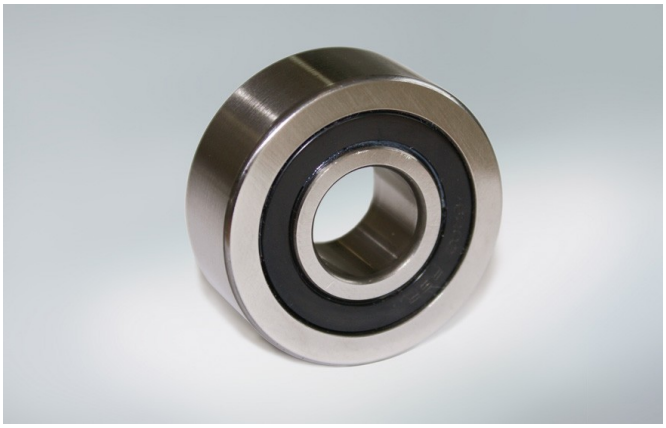

62	05	ZZ	C3	E

	Description
62	Type et série dimension
05	Code diamètre alésage
ZZ	Flasques tôle
C3	Jeu radial interne
E	Niveau de bruit